

MODULARIO  
F. - Cat. S. T. - 315



MINISTERO DELLE FINANZE  
DIREZIONE GENERALE DEL CATASTO E DEI SERVIZI TECNICI ERARIALI

Mod. B (Nuovo Catasto Edilizio Urbano)

Lire  
15

# NUOVO CATASTO EDILIZIO URBANO

(R. DECRETO-LEGGE 14 APRILE 1959, N. 650)

Planimetria dell'immobile situato nel Comune di OPPEANO ..... Via Legnaghese .....

Ditta .....

Allegata alla dichiarazione presentata all'Ufficio Tecnico Erariale di Verona .....

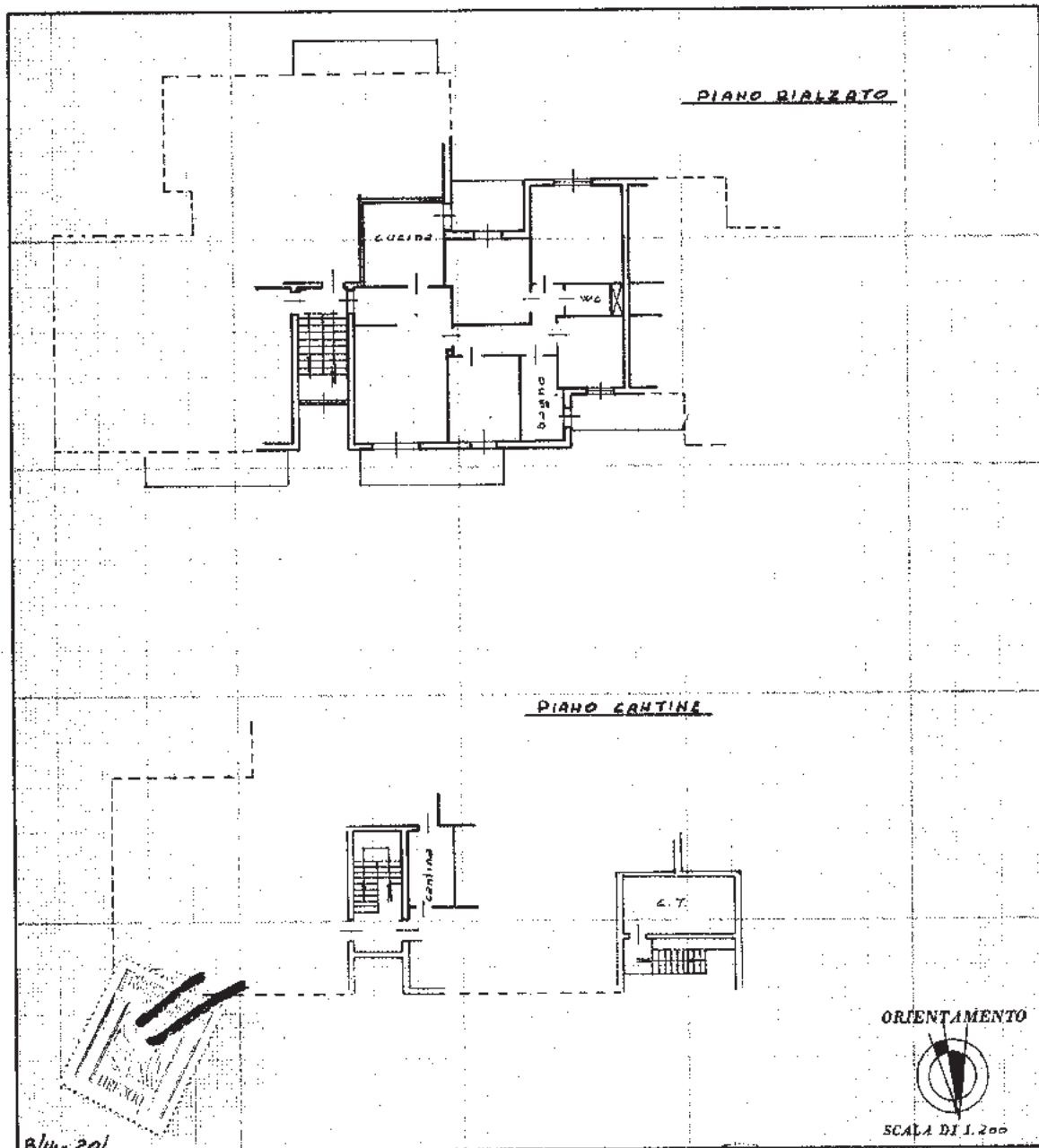

SPAZIO RISERVATO PER LE ANNOTAZIONI D'UFFICIO	
DATA	
PROT. N°	

Compilata dal Geometra  
(Titolo, nome e cognome del tecnico)  
**Angelo Rudella**  
 Iscritto all'Albo dei Geometri  
 della Provincia di Verona  
 DATA 4-4-75  
 Firma:

Catasto dei Fabbricati - Situazione al 11/12/2018 - Comune di OPPEANO (G080) - < Foglio: 26 - Particella: 20 - Subalterno: 3 >  
VIA SILVIO PELLICO piano: S1-T;

Ultima planimetria in atti

MODULARIO  
V. - Cat. S. P. - 215



MINISTERO DELLE FINANZE  
DIREZIONE GENERALE DEL CATASTO E DEI SERVIZI TECNICI ERARIALI

Mod. B (Nuovo Catasto Edilizio Urbano)

Lire  
15

# NUOVO CATASTO EDILIZIO URBANO

(R. DECRETO-LEGGE 13 APRILE 1959, N. 652)

Planimetria dell'immobile situato nel Comune di OPPEANO Via Legnaghese

Ditta .....

Allegata alla dichiarazione presentata all'Ufficio Tecnico Erariale di Verona

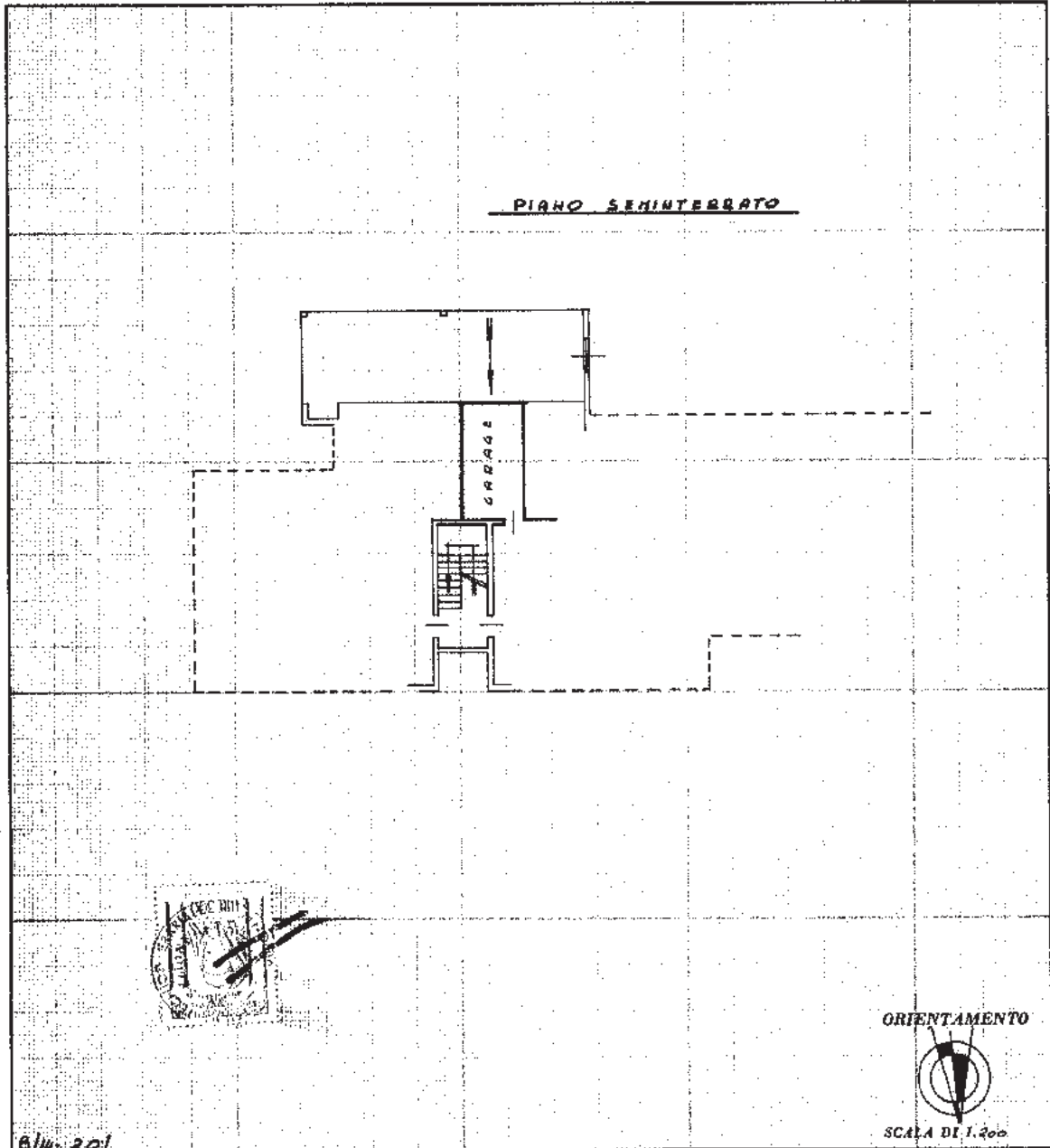

SPAZIO RISERVATO PER LE ANNOTAZIONI D'UFFICIO	
DATA PROT. N°	COMPILATA DAL <u>Geometra</u> (Titolo, nome e cognome del tecnico) <u>Angelo Rudella</u> Iscritto all'Albo dei <u>Geometri</u> della Provincia di <u>Verona</u> DATA <u>4-4-75</u> Firma:

Ultima planimetria in atti

Catasto dei Fabbricati - Situazione al 01/03/2019 - Comune di OPPEANO (G080) - < Foglio: 26 - Particella: 20 - Subalterno: 31 >  
VIA SILVIO PELLICO piano: S1;